貸し出しに関するフローチャート

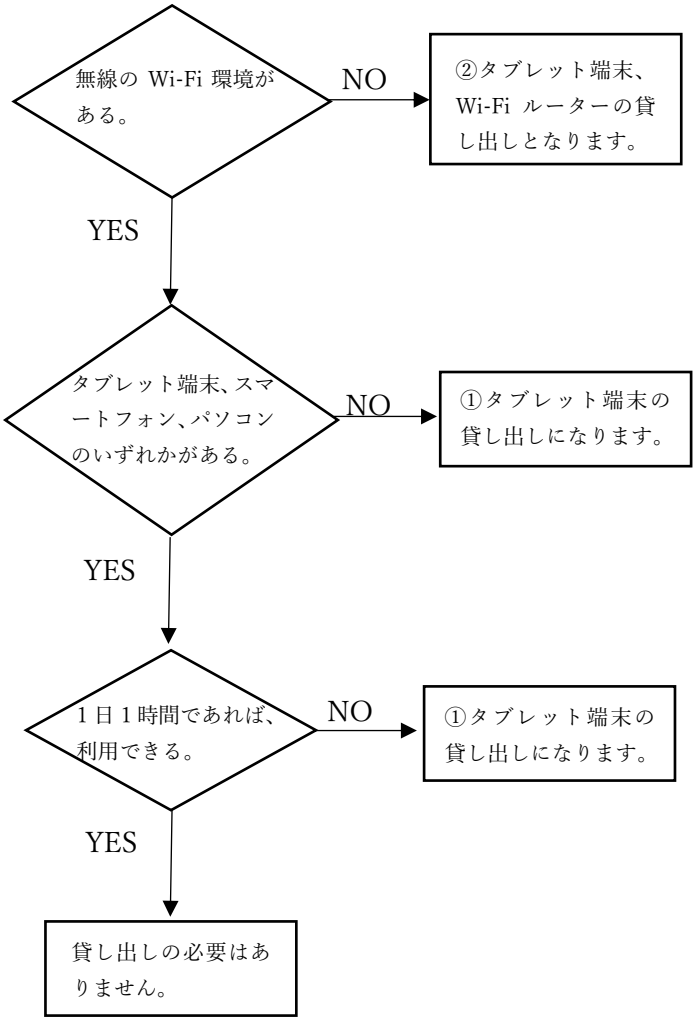

フローチャートに加えて

・今回の貸し出しで想定している利用方法は

①インターネットによる閲覧（学校の HP の確認や調べ学習など）

②学習教材「すらら」による学習

の 2 点です。これはインターネットにつながれば利用できるので、インターネットにつながる環境があれば特別なアプリなどは必要ありません。

・兄弟がそれぞれ 1 日 1 時間程度の使用ができるのであれば、貸し出しの対象とはなりません。

・双方向でのオンライン授業等は現在、考えておりません。